

BORSA İSTANBUL

BİST 100 endeksi günü %0,52 yükselişle 9.002,34 puandan tamamladı. BİST 100 endeksi gün içinde en düşük 8.927,06 en yüksek ise 9.060,13 seviyesinden işlem gördü. Toplam işlem hacmi ise 104,6 milyar TL düzeyinde gerçekleşti.

En fazla işlem gören sektör endeksi 37,7 milyar TL ile BİST SİNAİ endeksi olurken, en fazla değer kazanan sektör endeksi %4,00 ile BİST MEN. KIYM. Y. O. endeksi oldu. En fazla değer kaybeden sektör endeksi ise -%1,36 ile BİST BANKA endeksi oldu.

XU100 endeksi içerisinde işlem gören 74 hissenin fiyatı yükselirken, 25 hissenin fiyatı düşmüştür. 1 hissenin ise fiyatı değişmemiştir .

Borsa İstanbul'un toplam işlem hacmi bir önceki işlem gününe göre %10,61 yükselişle (10,0 milyar TL) 104,6 milyar TL oldu. 5 günlük ortalama işlem hacmi 99,3 milyar TL düzeyinde gerçekleşirken son gün işlem hacmi ortalamaya göre %5,34 artış kaydetmiştir.

PİYASA GÜNDEMİ

Bu sabah Çin'de açıklanan verilerle moral bulan piyasalarda risk iştahı arttı. Japonya'da da enflasyonda yavaşlama emareleri risk iştahını destekliyor. Dünkü makro verilerin ardından Amerikan doları güç kazanmaya devam ediyor. ECB beklendiği gibi faizleri 25bp düşürdü. ECB'nin odak noktası enflasyondan büyümeye döndüğü için faiz indirimleri seri olarak sürebilir. Bugün Amerika'da konut başlangıçları verisi takip edilirken Ortadoğu'daki gerilimin tırmanması ve başkanlık seçimleri öncesinde güvenli liman talebi ons altın fiyatını yükseltiyor.

Dün TCMB/PPK faizleri beklendiği gibi sabit bıraktı. 7.ayda da faizleri sabit bırakan PPK faiz kararı metninde, bir önceki metne göre çok sınırlı değişiklikler var. Bir başka ifadeyle PPK faiz indirimine kapıyı aralık bıraksa da Kasım ve/veya Aralık aylarında faiz indirimi için herhangi bir işaret yok. Bundan sonraki süreçte şirket bilançoları öne çıkar. Gelecek hafta artan bilanço takvimiyle birlikte Borsa İstanbul hareketlenebilir. Ek olarak temettülerin ve hisse geri alım programlarının artması önemli gelişmeler olarak izlenebilir. BİST100 endeksi için grafiksel olarak ise 8750-8850 aralığı destek konumuna gelmiş olup üzerinde kaldıkça toparlanma sürebilir.

DÖVİZ PİYASASI

	Son	Gün %	Haf.%	Ay %
USDTRY	34,1295	-0,12	-0,12	0,14
EURTRY	37,0624	-0,20	-1,17	-2,19
GBPTRY	44,5429	0,25	-0,66	-0,81
EURUSD	1,0827	-0,32	-1,01	-2,58
GBPUSD	1,3008	0,14	-0,39	-1,16

DÖVİZ SEPETLERİ

	Son	Gün %	Haf. %	Ay %
Döviz Sepeti	35,7428	-0,19	-0,45	-0,30
Dolar Endeksi (DXY)	103,7690	0,24	0,84	2,85

TAHVİL PİYASASI

Tahvil Faizleri	Son	Ö.Gün	Ö.Haf.	Ö.Ay
TL Referans Faiz	48,9%	48,5%	49,7%	47,4%
Türkiye 2 Yıllık	39,8%	40,1%	39,6%	37,4%
Türkiye 10 Yıllık	24,2%	25,7%	24,0%	23,6%
Almanya 10 Yıllık	2,2%	2,2%	2,3%	2,1%
ABD 2 Yıllık	4,0%	3,9%	4,0%	3,6%
ABD 10 Yıllık	4,1%	4,0%	4,1%	3,7%
ABD10y 2y Farkı	10,8bp	7,5bp	12,4bp	9,7bp

EMTİA PİYASASI

Emtia	Son	Gün %	Haf. %	Ay %
Altın Ons	2.693,0	0,72	2,42	4,80
Gümüş Ons	31,7	0,03	1,70	3,24
Brent	74,2	-0,05	-5,96	1,33
Gram Altın	2.955,0	0,65	2,24	4,92

BORSA İSTANBUL ENDEKSLERİ

Performans	Kapanış	İşlem Hacmi	Gün %	Haf. %	Ay %	Yb %
BİST-100	9.002	80.015.907.263	0,5	0,4	-7,7	20,5
BİST-30	10.035	60.916.078.489	0,2	0,8	-6,7	25,1
BİST Sanayi	12.042	37.669.616.205	1,4	0,2	-8,5	4,4
BİST Banka	12.780	18.484.671.032	-1,4	-1,4	-5,2	46,6
BİST Tüm	10.353	104.554.951.589	0,8	0,5	-7,5	20,7
Son ve Önceki Dönem	Son	Ö. Haf	Ö. Ay	Yılbaşı	Ö. Yıl	
Yab.Takas Oranları (%)	37,77	37,80	38,37	37,95	35,48	

BİST 100 ENDEKSİ

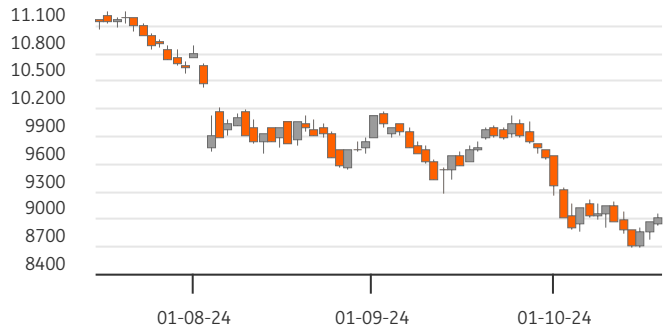

BİST-100 EN ÇOK DÜŞENLER

	Değ.%	Kapanış	Hacim	Hacim	Kapanış	Değ.%	
AKBNK	-2,29	53,25	4.624,7	THYAO	6.805	273,50	1,58
KRDMD	-2,12	26,72	1.513,2	GUBRF	2.963	192,70	3,77
YKBNK	-2,07	26,54	4.317,2	PGSUS	1.965	240,90	2,73
ENJSA	-1,80	54,60	218,3	SASA	1.722	3,97	2,06
GARAN	-1,80	114,80	2.686,7	SISE	1.664	41,14	2,75

BİST-100 PARA GİRİŞİ

BİST-100 EN ÇOK YÜKSELENLER

	Değ. %	Kapanış	Hacim	Hacim	Kapanış	Değ. %	
TKFEN	7,84	70,80	1.313,6	THYAO	6.805	273,50	1,58
BRNSAN	7,43	451,75	1.228,7	ISCTR	4.946	12,35	-1,28
FROTO	5,73	968,00	1.382,9	EREGL	4.900	49,02	-0,85
ENERY	5,70	241,00	297,0	AKBNK	4.625	53,25	-2,29
ENKAI	4,36	46,94	916,6	YKBNK	4.317	26,54	-2,07

BİST-100 HACMİ EN YÜKSEKLER

	Değ. %	Kapanış	Hacim	Hacim	Kapanış	Değ. %	
TKFEN	7,84	70,80	1.313,6	THYAO	6.805	273,50	1,58
BRNSAN	7,43	451,75	1.228,7	ISCTR	4.946	12,35	-1,28
FROTO	5,73	968,00	1.382,9	EREGL	4.900	49,02	-0,85
ENERY	5,70	241,00	297,0	AKBNK	4.625	53,25	-2,29
ENKAI	4,36	46,94	916,6	YKBNK	4.317	26,54	-2,07

BİST-100	2022/12	2023/12	2024/09	3 Yıl Ort	Cari
F/K Oranı	6,07	9,52	10,85	8,8%	9,48
PD/DD Oranı	1,55	1,27	2,16	1,7%	1,80
Net Kar Marjı	10,3%	12,2%	11,0%	11,2%	24,5
Aktif Karlılığı	6,1%	4,6%	4,2%	4,9%	9,0
Özsermaye Karlılığı	32,7%	22,0%	23,4%	26,1%	27,0

Endeks ve Döviz Sözleşmeleri	Gün %	Açık Pozis. (AP)	AP Değ.
F_XU0301024	-0,30	533.206	16.477
F_XAUUSD1024	0,91	114.565	-2.161
F_USDTRY1024	-0,26	1.051.682	51.185
F_EURUSD1024	-0,48	21.774	1.678
F_EURTRY1024	-0,71	8.186	458

Ülke	Endeks	Kapanış	Gün %	Haf.%	Ay %
ABD	S&P 500	5.841	0,0%	1,1%	3,7%
	DOW 30	43.239	0,4%	1,8%	3,9%
	NASDAQ	18.374	0,0%	0,5%	4,2%
Fransa	CAC40	7.584	1,2%	0,6%	1,3%
Almanya	DAX	19.583	0,8%	1,9%	4,6%
İngiltere	FTSE	8.385	0,7%	1,8%	0,9%
Japonya	NIKKEI 225	38.911	-0,7%	-1,2%	7,5%



BİST ENDEKSLERİ DESTEK DİRENÇ - HAREKETLİ ORTALAMA - PERFORMANS TABLOSU

Endeks	Kapanış	Destekler		Pivot	Dirençler		Hareketli Ortalamalar			Performans			
		Destek 2	Destek 1		Direnç 1	Direnç 2	5 HO	20 HO	50 HO	Gün. %	Haf. %	Aylık %	Yıllık %
XU100	9.002,34	8.863,44	8.932,89	8.996,51	9.065,96	9.129,58	8.878,82	9.295,99	9.612,13	0,5%	0,4%	-7,7%	10,9%
XU050	8.017,30	7.895,41	7.956,35	8.016,10	8.077,04	8.136,79	7.913,59	8.285,77	8.536,67	0,4%	0,5%	-7,4%	13,5%
XU030	10.035,22	9.878,43	9.956,83	10.038,33	10.116,73	10.198,23	9.915,01	10.354,82	10.610,84	0,2%	0,8%	-6,7%	18,0%
XUSIN	12.042,14	11.775,35	11.908,74	11.991,39	12.124,78	12.207,43	11.828,96	12.366,94	12.921,37	1,4%	0,2%	-8,5%	-8,8%
XUMAL	10.370,03	10.242,12	10.306,07	10.384,88	10.448,83	10.527,64	10.267,64	10.732,70	10.875,17	0,0%	-0,2%	-5,0%	24,1%
XBANK	12.779,95	12.578,09	12.679,02	12.851,21	12.952,14	13.124,33	12.848,88	13.478,73	13.547,90	-1,4%	-1,4%	-5,2%	51,4%

BİST 30 HİSSELERİ DESTEK DİRENÇ - HAREKETLİ ORTALAMA - PERFORMANS TABLOSU

Hisse	Kapanış	Destekler		Pivot	Dirençler		Hareketli Ortalamalar			Performans			
		Destek 2	Destek 1		Direnç 1	Direnç 2	5 HO	20 HO	50 HO	Gün. %	Haf. %	Aylık %	Yıllık %
AKBNK	53,25	51,95	52,60	53,75	54,40	55,55	54,31	57,50	57,84	-2,3%	-4,5%	-8,0%	72,5%
ALARK	87,20	84,00	85,60	88,00	89,60	92,00	85,30	88,75	93,80	0,2%	2,0%	-8,2%	-26,8%
ASELS	58,25	55,85	57,05	58,00	59,20	60,15	56,55	58,44	57,77	2,1%	2,7%	0,3%	42,6%
ASTOR	69,45	67,98	68,72	69,28	70,02	70,58	67,74	73,33	75,84	-0,2%	0,7%	-13,4%	-42,3%
BIMAS	470,25	462,92	466,58	471,67	475,33	480,42	468,85	497,03	533,68	-0,4%	1,3%	-20,6%	53,5%
DOAS	213,00	208,13	210,57	212,23	214,67	216,33	210,26	214,80	219,95	0,9%	0,4%	-3,6%	-2,2%
EKGYO	10,04	9,79	9,92	10,05	10,18	10,31	9,80	10,74	11,26	-0,2%	1,9%	-10,6%	31,6%
ENKAI	46,94	43,98	45,46	46,42	47,90	48,86	44,66	45,51	46,82	4,4%	5,7%	-3,3%	48,9%
EREGL	49,02	48,27	48,65	49,09	49,47	49,91	48,82	49,97	49,05	-0,8%	3,2%	1,5%	17,9%
FROTO	968,00	895,00	931,50	951,50	988,00	1.008,00	928,00	918,23	912,96	5,7%	1,4%	6,1%	18,0%
GARAN	114,80	112,87	113,83	115,77	116,73	118,67	117,02	118,93	114,71	-1,8%	-2,4%	1,6%	142,9%
HEKTS	3,80	3,71	3,75	3,79	3,83	3,87	3,77	4,11	4,14	0,8%	-4,5%	-10,3%	-55,5%
ISCTR	12,35	12,16	12,25	12,41	12,50	12,66	12,43	13,04	13,14	-1,3%	-1,7%	-4,6%	33,0%
KCHOL	182,00	178,53	180,27	182,33	184,07	186,13	178,44	181,38	183,11	-0,1%	1,6%	2,2%	26,2%
KONTR	40,98	39,99	40,49	40,99	41,49	41,99	39,79	41,63	45,46	-0,3%	1,5%	-9,7%	-54,6%
KOZAL	20,48	19,87	20,17	20,37	20,67	20,87	19,93	21,61	23,35	2,0%	3,0%	-14,8%	-24,7%
KRDMD	26,72	26,12	26,42	26,82	27,12	27,52	26,82	26,03	24,86	-2,1%	4,2%	10,0%	-7,2%
MGROS	424,75	415,42	420,08	427,42	432,08	439,42	424,70	447,99	481,33	-1,4%	-1,8%	-19,2%	16,1%
PETKM	19,58	19,15	19,37	19,60	19,82	20,05	19,25	20,86	22,09	1,0%	1,5%	-15,1%	-14,3%
PGSUS	240,90	230,70	235,80	238,70	243,80	246,70	231,44	235,09	231,84	2,7%	7,3%	-1,3%	59,8%
SAHOL	87,50	85,90	86,70	88,30	89,10	90,70	87,91	93,20	92,30	-1,1%	-3,1%	-6,5%	55,8%
SASA	3,97	3,84	3,91	3,94	4,01	4,04	3,89	4,14	4,54	2,1%	-1,2%	-8,1%	-27,3%
SISE	41,14	39,26	40,20	40,74	41,68	42,22	39,04	40,40	41,59	2,7%	6,6%	-0,8%	-20,9%
TCELL	87,25	84,25	85,75	87,15	88,65	90,05	86,00	89,49	94,85	-0,9%	1,2%	-5,0%	69,2%
THYAO	273,50	266,83	270,17	272,58	275,92	278,33	266,65	277,73	288,13	1,6%	2,6%	-5,9%	21,5%
TOASO	195,30	190,30	192,80	194,70	197,20	199,10	190,44	202,73	220,84	1,1%	1,0%	-11,4%	-22,3%
TTKOM	48,04	46,48	47,26	47,86	48,64	49,24	46,29	48,15	49,27	1,1%	7,8%	-3,8%	131,2%
TUPRS	147,40	144,73	146,07	147,23	148,57	149,73	146,80	152,76	152,20	0,1%	-1,7%	-4,0%	16,7%
ULKER	131,40	124,27	127,83	129,77	133,33	135,27	126,34	134,91	145,80	4,0%	2,6%	-13,7%	55,3%
YKBNK	26,54	25,97	26,25	26,65	26,93	27,33	26,30	28,05	29,16	-2,1%	2,5%	-8,0%	43,6%





BİST 30 HİSSELERİ TEMEL VERİLER

Hisse	Çarpanlar		Piy.Değ.(Mn USD)		Karlılık				Büyüme			Borç.	YP
	F/K	PD/DD	Cari	Son Bilanço Dönemi	Aktif Karlılık	Özser. Karlılık	FAVÖK Marjı	Net Kar Marjı	Net Satış Çeyrek	FAVÖK Çeyrek	Net Kar Çeyrek	Net Borç /FAVÖK	Net Poz. (Mn USD)
AKBNK	4,65	1,25	8.105	10.141	1,3%	12,3%	-	33,0%	1,7%	-	-17,1%	-	432
ALARK	22,02	0,77	1.110	1.424	-2,2%	-3,4%	8,2%	8,7%	29,8%	-	-	-	-121
ASELS	29,04	2,14	7.775	7.925	3,9%	7,1%	23,2%	9,2%	13,0%	-0,4%	-12,0%	1,68	733
ASTOR	13,40	4,19	2.029	2.894	7,8%	11,3%	34,0%	12,8%	-17,9%	-0,2%	6,8%	-0,66	51
BIMAS	15,10	3,22	8.358	10.076	6,1%	15,2%	3,6%	4,1%	-2,9%	-13,5%	7,6%	1,81	-6
DOAS	3,78	0,96	1.372	1.768	9,1%	15,4%	13,5%	5,1%	5,3%	10,7%	-38,2%	0,37	-28
EKGYO	-	0,52	1.117	1.124	0,5%	1,2%	18,1%	5,9%	115,1%	140,1%	4,9%	-1,15	-
ENKAI	12,95	1,15	8.244	7.520	4,2%	5,4%	25,1%	26,9%	29,9%	100,0%	35,6%	-5,36	434
EREGL	9,57	0,79	5.022	5.675	3,3%	5,4%	12,7%	8,7%	1,5%	-15,0%	-21,7%	2,55	38
FROTO	7,49	3,89	9.943	12.010	7,5%	27,4%	6,8%	5,6%	-20,7%	-32,8%	-38,6%	2,80	-2.038
GARAN	4,92	1,73	14.113	14.374	2,3%	19,2%	-	47,2%	24,2%	-	0,9%	-	849
HEKTS	-	3,96	938	985	-4,8%	-17,2%	-16,7%	-59,2%	-16,7%	-	-	-	-89
ISCTR	4,42	1,08	9.037	12.065	1,2%	11,8%	-	50,2%	-14,9%	-	7,5%	-	-173
KCHOL	12,24	0,97	13.510	17.513	0,1%	0,5%	5,5%	0,0%	6,8%	-28,4%	-88,8%	2,23	203
KONTR	36,22	6,41	780	1.004	6,4%	26,6%	23,0%	17,9%	76,6%	239,4%	-13,7%	4,72	-11
KOZAL	-	2,64	1.920	2.079	-1,1%	-1,2%	29,9%	-1,9%	-34,3%	-24,5%	-	-3,03	-8
KRDMD	22,63	0,68	610	748	-3,6%	-6,6%	4,7%	-8,4%	-16,4%	-65,6%	-	-0,01	-486
MGROS	14,23	1,69	2.251	2.922	2,4%	7,6%	5,5%	0,9%	13,2%	539,1%	-55,1%	-0,52	49
PETKM	3,12	0,81	1.453	1.678	3,0%	6,6%	3,6%	9,0%	4,2%	-	79,3%	47,75	-1.180
PGSUS	6,00	2,02	3.526	3.470	0,3%	1,1%	30,4%	15,0%	52,8%	583,2%	-	3,88	-610
SAHOL	-	0,71	5.380	6.172	-0,4%	-4,1%	8,5%	-1,0%	2,2%	-25,8%	-	0,50	724
SASA	5,40	1,71	5.029	7.228	9,7%	23,4%	17,9%	19,1%	-5,3%	-16,7%	-82,0%	8,49	-2.468
SISE	11,06	0,76	3.689	4.682	1,7%	3,8%	5,6%	5,7%	-5,0%	-30,8%	-7,0%	6,26	28
TECELL	9,88	1,26	5.619	6.739	2,6%	6,1%	50,0%	8,7%	4,3%	19,0%	1,7%	0,81	-237
THYAO	2,07	0,68	11.048	12.974	3,6%	9,0%	18,6%	16,6%	24,2%	119,8%	338,5%	1,85	-7.708
TOASO	10,04	2,44	2.858	5.176	6,2%	15,5%	12,0%	5,4%	-34,9%	-40,1%	-57,7%	-0,04	261
TTKOM	7,91	1,36	4.922	5.147	1,5%	3,6%	40,9%	4,3%	9,0%	40,0%	25,6%	1,38	-31
TUPRS	6,10	1,22	8.313	9.710	1,8%	3,6%	6,8%	2,6%	6,3%	29,0%	1.341,0%	-0,78	47
ULKER	6,89	2,01	1.420	1.913	6,0%	24,0%	19,4%	8,2%	-28,0%	-31,8%	-46,4%	1,88	-268
YKBNK	3,66	1,22	6.562	8.694	1,0%	10,8%	-	20,2%	-7,9%	-	-31,1%	-	235

TEMETTÜ TAKVİMİ

Kod	Piyasa Değeri (Bin TL)	Net Kar (Bin TL)	Brüt Tem. Tutarı (Bin TL)	Tem. Dağ. Oranı	Hisse Başına Brüt Tutar	Hisse Başına Net Tutar	Tem. Verimi	Tem. Dağıtım Tarihi	Tem. Ödeme Kalan Gün	Tem. Ödeme Bilgisi
BVSAN	3.053.120,00	84.161,12	28.878	11,72%	0,77	0,69	0,95%	21.10.2024	4	21.10.2024
GRSEL	12.260.400,00	722.493,73	40.000	3,69%	0,39	0,35	0,33%	21.10.2024	4	Taksit : 21.10.2024 - 20.06.2024
BRKSN	799.968,00	27.732,34	5.200	7,37%	0,17	0,15	0,65%	22.10.2024	5	Taksit : 22.10.2024 - 25.07.2024
MEDTR	5.293.120,00	38.568,14	35.000	135,31%	0,29	0,26	0,66%	23.10.2024	6	23.10.2024
OSMEN	3.356.000,00	204.193,61	93.000	18,38%	3,39	3,05	2,77%	25.10.2024	8	Avans : 31.01.2024 - 25.10.2024 - 29.07.2024 - 29.05.2024
AGYO	1.909.215,00	21.401,51	26.334	4,05%	0,10	0,10	1,38%	30.10.2024	13	30.10.2024
PCILT	2.340.963,00	221.562,55	100.000	32,27%	0,84	0,76	4,27%	30.10.2024	13	30.10.2024
EYGYO	1.484.000,00	728,74	23.759	10,53%	0,12	0,12	1,60%	31.10.2024	14	Taksit : 31.10.2024 - 30.09.2024
TTRAK	73.048.818,75	3.835.990,57	9.000.000	96,34%	89,94	80,95	12,32%	08.11.2024	22	08.11.2024
DGNMO	3.167.500,00	175.892,08	100.000	13,92%	0,29	0,26	3,16%	20.11.2024	34	20.11.2024



ŞİRKETLERDEN HABERLER

OYAKC	17.10.2024 22:26 Oyak Çimento Fabrikaları A.Ş. Ünye Limanı İşletmeciliği Kiralanması İhalesi Haberin Devamı
FROTO	17.10.2024 18:39 Ford Otomotiv Sanayi A.Ş. Kar Dağıtım Önerisi Haberin Devamı
BFREN	17.10.2024 18:33 Bosch Fren Sistemleri Sanayi ve Ticaret A.Ş. Bedelli Sermaye Artırımına İlişkin Yönetim Kurulu Kararı Haberin Devamı
VERUS	17.10.2024 18:30 Verusa Holding A.Ş. Pay Geri Alım İşlemleri Hk Haberin Devamı
ADGYO	17.10.2024 18:28 Adra Gayrimenkul Yatırım Ortaklığı A.Ş. Payların Geri Alınmasına İlişkin Bildirim Haberin Devamı
DOHOL	17.10.2024 18:23 Doğan Şirketler Grubu Holding A.Ş. Pay Geri Alım İşlemleri Haberin Devamı
TKFEN	17.10.2024 18:20 Tekfen Holding A.Ş. Payların Geri Alınmasına İlişkin Bildirim Haberin Devamı
LKMNH	17.10.2024 18:15 Lokman Hekim Engürüsağ Sağlık Turizm Eğitim Hizmetleri ve İnşaat Taahhüt A.Ş. Hisse Geri Alımı Haberin Devamı
GEDİK	17.10.2024 18:10 Gedik Yatırım Menkul Değerler A.Ş. 17.10.2024 tarihli pay geri alım işlemleri Haberin Devamı
TKFEN	17.10.2024 18:02 Tekfen Holding A.Ş. Pay Alım Satım Bildirimi Haberin Devamı
TKFEN	17.10.2024 17:57 Tekfen Holding A.Ş. Pay Alım Satım Bildirimi Haberin Devamı
RALYH	17.10.2024 17:48 Ral Yatırım Holding A.Ş. İhale Sonuç Bildirimi (Düzeltilme) Haberin Devamı
AKTVK	17.10.2024 17:04 Aktif Bank Sukuk Varlık Kiralama A.Ş.,Kaleseramik Çanakkale Kalebodur Seramik Sanayi A.Ş.,Merkezi Kayıt Kuruluşu A.Ş.,QNB Varlık Kiralama A.Ş.,Birleşik İpotek Finansmanı A.Ş. Borçlanma Araçları, Yatırım Fonları ve Varant İtfâ/Kupon/Getiri/Nakdi Uzlaşma Ödeme İşlemleri Haberin Devamı
RALYH	17.10.2024 17:03 Ral Yatırım Holding A.Ş. İhale Sonucu Bildirimi Haberin Devamı
SANFM	17.10.2024 16:36 Sanifoam Endüstri ve Tüketim Ürünleri Sanayi Ticaret A.Ş.,Merkezi Kayıt Kuruluşu A.Ş.,Göknur Gıda Maddeleri Enerji İmalat İthalat İhracat Ticaret Ve Sanayi A.Ş.,Ebebek Mağazacılık A.Ş.,Oba Makarnacılık Sanayi Ve Ticaret A.Ş. Hak Kullanım İşlemleri Haberin Devamı
EBEBK	17.10.2024 15:29 Ebebek Mağazacılık A.Ş. Pay Alım Satım Bildirimi Haberin Devamı
ODINE	17.10.2024 09:08 Odine Solutions Teknoloji Ticaret Ve Sanayi A.Ş. Pay Alım Satım Bildirimi Haberin Devamı
ENKAI	17.10.2024 09:07 Enka İnşaat Ve Sanayi A.Ş. Pay Alım Satım Bildirimi Haberin Devamı
HEKTS	16.10.2024 21:03 Hektaş Ticaret Türk A.Ş. Esas Sözleşme Değişikliği Kapsamında SPK'ya Başvuru Yapılması Haberin Devamı
SEGMN	16.10.2024 19:38 Seğmen Kardeşler Gıda Üretim Ve Ambalaj Sanayi A.Ş. İlk Defa Enflasyon Muhasebesi Uygulanması Nedeniyle 31.12.2023 Tarihli Finansal Tablolara Yansımış Olan Geçmiş Yıllar Zararlarının Mahsup Edilmesi Haberin Devamı



ING Yatırım Menkul Değerler A.Ş.

Unvan : ING Yatırım Menkul Değerler A.Ş.
Adres : Reşit Paşa Mahallesi Eski Büyükdere Cad. No:8 Kat:10 34467 Sarıyer/İstanbul
E-Posta : ingyatirim@ingyatirim.com.tr
Tel : 0850 222 0 600

YASAL UYARI

Bu Bülten; bir veya daha fazla sermaye piyasası aracı veya bunları ihraç eden ortaklıklar ve kuruluşlar ile piyasa eğilimleri hakkında, belirli bir kişiye veya mali durumları, risk ve getiri tercihleri benzer nitelikteki bir gruba yönelik olmamak kaydıyla, ING Yatırım Menkul Değerler A.Ş. müşterilerine ve/veya dağıtım kanallarına yönelik olarak ING Yatırım Menkul Değerler A.Ş.'nin anlaşmalı olduğu dışarıdan hizmet sağlayıcı kuruluşlar tarafından hazırlanmakta olup, Bu Bülten içerisinde sunulan bilgi, analiz, veri ve yorumlar yatırım danışmanlığı faaliyeti kapsamında değildir. Bu Bülten; genel nitelikte yorum ve tavsiye sunulması amacıyla, sermaye piyasası araçlarının mevcut veya gelecekteki fiyat veya değerlerine ilişkin araştırmalardan veya diğer bilgilerden yararlanılarak genel yatırım tavsiyesi olarak hazırlanmaktadır. Yatırım danışmanlığı hizmeti, yetkili kuruluşlar tarafından kişilerin risk ve getiri tercihleri dikkate alınarak kişiye özel sunulmakta olup, genel yatırım tavsiyeleri ise kişiye özel olmayan yatırım stratejileri veya tavsiyeleri içermektedir. Bu sebeple, Bu Bülten içerisinde sunulan bilgi, analiz, veri ve yorumlar mali durumunuz ile risk ve getiri tercihlerinize uygun olmayabileceği gibi, sadece Bu Bülten'e dayanılarak yatırım kararı verilmesi beklentilerinize uygun sonuçlar doğurmayabilir.

